



ISTITUTO COMPRENSIVO "L. LOTTO"



OPEN DAY

Scuola Primaria

"G. Falcone e P. Borsellino"

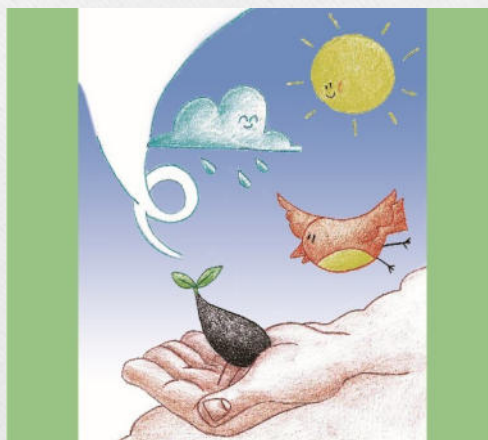

C'era una volta un minuscolo seme. Era così piccolo nel vasto mondo che si sentiva sperduto. La Terra disse al seme: "Non temere. Io avrò cura di te". E lo raccolse tra le sue zolle morbide.

(...) E così l'Acqua

(...) E così il Cielo.

(M. L. Giraldo - N. Bertelle - Avrò cura di te)

Nei cieli della natura ci si educa ai legami di solidarietà e fratellanza che compongono il tessuto delle nostre vite e generano vita.

Giovedì 18/01/2024 ore 18.15 Via Circonvallazione 96/B



Organizzazione

Tempo Scuola



Giorni Lezione	INGRESSO	INIZIO LEZIONI	TERMINE LEZIONI	PARTENZA 
Classi I-II-III Dal lunedì al sabato	7.40	7.45	12.15	12.00/12.05
Classi IV e V Lunedì, mercoledì, venerdì, sabato	7.40	7.45	12.15	12.00/12.05
Classi IV e V Martedì e giovedì	7.40	7.45	13.15	13.10



Organizzazione

Curricolo disciplinare a.s 2024-2025



	Classe I	Classe II	Classe III	Classe IV	Classe V
Italiano	9	9	7	7	7
Storia e geografia	2	2	3	3 ½	3 ½
Matematica	6	7	7	7	7
Scienze	1	1	1	1 ½	1 ½
Musica	1	1	1	1	1
Educazione fisica	2	1	1	2	2
Tecnologia	1	1	1	1	1
Arte e immagine	1	1	1	1	1
Lingua inglese	2	2	3	3	3
Religione/Alternativa	2	2	2	2	2
Totale ore settimanali	27	27	27	29	29

Approvata dal Collegio dei Docenti nella seduta del 30/06/2023



Organizzazione

Criteri formazione classi prime a.s. 2024-25

Criteri generali comuni

- **eterogeneità all'interno delle classi/sezioni** (ogni classe uno spaccato della società);
- **omogeneità** tra classi/sezioni parallele;
- **uguaglianza** di opportunità a **tutti gli alunni e alle loro famiglie**.



Criteri formazione classi scuola primaria

Nella formazione delle **classi prime**, la commissione a tal fine nominata, terrà conto, globalmente, dei seguenti criteri, oltre a quelli generali:

- **sesso;**
- **equa** distribuzione degli eventuali alunni **anticipatari;**
- **indicazioni** fornite dalle **docenti** della **scuola dell'infanzia** attraverso i Documenti di passaggio;
- - inserimento nella **stessa** sezione di **fratelli/gemelli**, salvo **specifica richiesta della famiglia;**
- Gli alunni che si iscrivono **in corso d'anno** vengono inseriti nelle **sezioni ritenute più idonee**, nel rispetto del criterio della **equi-eterogeneità, ove possibile.**

ISCRIZIONI SCUOLA PRIMARIA



L'Istituzione scolastica offre un servizio di supporto per le famiglie prive di strumentazione informatica.

L'orario di **SUPPORTO E CONSULENZA** dell'Ufficio Segreteria per le iscrizioni sarà il seguente:

- dalle ore 11,00 alle 14,00 dal lunedì al venerdì
- dalle ore 09,00 alle 13,00 il sabato



Ministero dell'Istruzione e del Merito Italiano Accedi

Unica Cos'è Unica Orientamento Vivere la scuola Strumenti

Home > Iscrizioni on line

Iscrizioni on line

Qui trovi tutte le informazioni utili per fare l'iscrizione al primo anno della scuola primaria, secondaria di primo o secondo grado e dei Centri di Formazione Professionale regionali.

Potrai effettuare l'iscrizione dalla tua Homepage su Unica
Disponibile dal 18 gennaio

Le date da segnare in calendario

18 gennaio 2024
Apertura iscrizioni
dalle ore 8:00

10 febbraio 2024
Chiusura iscrizioni
alle ore 20:00

Disponibile prossimamente
Condivisione documenti ⓘ
dopo l'accettazione dell'iscrizione

Le iscrizioni dovranno essere effettuate esclusivamente on-line, per tutte le classi iniziali dei corsi di studio.

Sono escluse da tale procedura le iscrizioni alla scuola dell'infanzia.

L'iscrizione in tre passi

● **Compila la domanda**

● Inoltra la domanda

● Segui l'iter della domanda

Compila la domanda

Al primo accesso ti verrà chiesto di confermare o completare i tuoi dati personali, quindi potrai iniziare a compilare la domanda di iscrizione.

La domanda si compone di tre sezioni da compilare con i **dati dell'alunno, della famiglia e di almeno una scuola**, quella di prima scelta.

Le scuole indicate come seconda e terza scelta saranno coinvolte, una dopo l'altra, solo nel caso in cui la prima non abbia disponibilità di posti per il nuovo anno scolastico.

Le sezioni della domanda possono essere compilate in tempi diversi e, quindi, se desideri fare una pausa, **puoi salvare le informazioni inserite senza inoltrare la domanda.**



Cosa serve

per avviare il processo di iscrizione on line



Identità digitale



Codice della scuola

Come fare

per compilare e inoltrare facilmente la tua iscrizione on line



Compila e inoltra la domanda



Segui l'iter della domanda

Adempimenti dei genitori

Le famiglie per poter effettuare l'iscrizione online devono:

- *Individuare la scuola d'interesse (anche attraverso l'aiuto di "Scuola in Chiaro")*
- *Accedere alla **Piattaforma Unica** (<https://unica.istruzione.gov.it>)*
- *Compilare la domanda in tutte le sue parti. Le famiglie inviano la domanda d'iscrizione alla scuola di destinazione attraverso il punto di accesso **Iscrizioni**, raggiungibile dalla **Piattaforma Unica** all'interno del menù **Orientamento**.*
- *Il sistema "Iscrizioni online" si farà carico di avvisare le famiglie, via posta elettronica, in tempo reale dell'avvenuta registrazione o delle variazioni di stato della domanda. La famiglia, inoltre, attraverso una funzione web potrà in ogni momento seguire l'iter della domanda inoltrata.*

SI ENTRERA' NEL SISTEMA IOL TRAMITE SPID, CIE, CNS o eIDAS.

Il modulo online recepisce le nuove disposizioni contenute nel decreto legislativo 28 dicembre 2013, n. 154 che ha apportato modifiche al codice civile in tema di filiazione, in particolare agli articoli 316, 337 ter e 337 quater riguardanti la responsabilità genitoriale.

Alla luce delle disposizioni ivi richiamate, la richiesta di iscrizione, rientrando nella responsabilità genitoriale, deve essere **sempre condivisa dai genitori.**

A tal fine, nel modulo di domanda, il genitore che lo compila dichiara di avere effettuato la scelta in osservanza delle suddette disposizioni del codice civile che richiedono il consenso di entrambi i genitori.

Codice meccanografico della Scuola Primaria dell'Istituto

<i>SCUOLA PRIMARIA</i>	<i>CODICE MECCANOGRAFICO</i>
FALCONE E BORSELLINO	MCEE821012

Nella domanda di iscrizione va indicato anche il codice della scuola di provenienza, di seguito un prospetto relativo a questi dati reperibili sul sito <https://lorenzolotto.edu.it> :

<i>SCUOLA Infanzia</i>	<i>CODICE MECCANOGRAFICO</i>
CONTRADA CAMPIGLIA	MCAA82101R
CARLO ALBERTO DALLA CHIESA	MCAA82104X
DON DANTE RACCICHINI	MCAA82103V
Altra scuola provenienza

Le iscrizioni di alunni con disabilità effettuate nella modalità on-line, devono essere perfezionate con la presentazione alla scuola prescelta, da parte dei genitori, della certificazione rilasciata dalla A.S.L. di competenza, comprensiva della diagnosi funzionale.

Le iscrizioni di alunni con bisogni educativi speciali, effettuate nella modalità online, devono essere perfezionate con la presentazione alla scuola prescelta, da parte dei genitori, della relativa documentazione secondo quanto previsto dall'Accordo Stato-Regioni del 24 luglio 2012, sul rilascio delle certificazioni.

Insegnamento della religione cattolica e attività alternative.

La facoltà di avvalersi o non avvalersi dell'insegnamento della religione cattolica viene esercitata dai genitori, al momento dell'iscrizione, mediante la compilazione dell'apposita sezione online. La scelta ha valore per l'intero corso di studi e, comunque, in tutti i casi in cui sia prevista l'iscrizione d'ufficio, fatto salvo il diritto di modificare tale scelta per l'anno successivo entro il termine delle iscrizioni esclusivamente su iniziativa degli interessati.

Priorità strategiche dell'Istituto Comprensivo "Lorenzo Lotto":

- realizzare una **scuola accogliente e inclusiva**
- **innalzare i livelli di istruzione e competenze** degli alunni/e
- **potenziare le competenze di cittadinanza attiva e responsabile**
- realizzare una scuola con **ambienti di apprendimento stimolanti e innovativi**
- **prevenire ogni forma di discriminazione**
- realizzare una **comunità educante, riflessiva e propositiva**; aperta al territorio, all'innovazione tecnologica, didattica e scientifica.

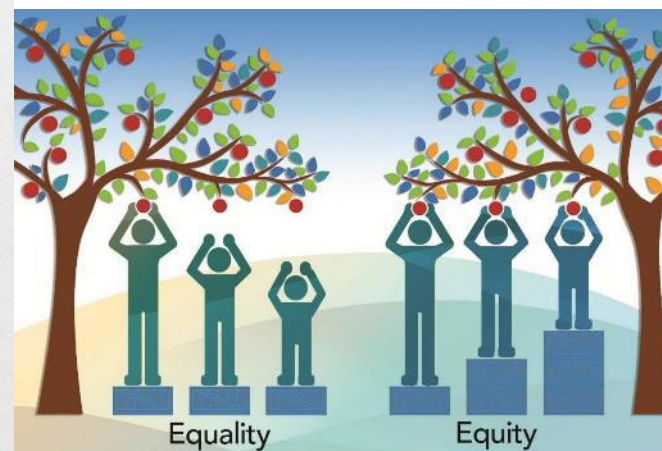

PNRR FUTURA

LA SCUOLA
PER L'ITALIA DI DOMANI



Spazi e strumenti digitali per
le STEM

(DM 147/2021)

Acquisto strumenti digitali
per le STEM.

Scuola Primaria e Secondaria

Azioni di coinvolgimento degli
animatori digitali
(DM 222/2022)

Formazione docenti sugli
strumenti per la transizione al
digitale.

Istituto Comprensivo 2022-2024

Azioni di prevenzione e
contrasto alla dispersione
scolastica.

(DM 170/2022)

Attività didattica e di
orientamento a supporto di
alunni e famiglie

Scuola Secondaria 2022-2024

Piano Scuola 4.0 - Azione 1 - Next
generation class – Ambienti di
apprendimento innovativi
(DM 161/2022)

Acquisto strumenti digitali per
ambienti di apprendimento
innovativi.

Scuola Primaria e Secondaria 2023

Competenze STEM e
multilinguistiche nelle scuole statali
(DM 65/2023).

Attività didattica in ambito STEM,
multilinguistico e orientamento.
Formazione docenti in ambito
multilinguistico.

Istituto Comprensivo 2023-2024

Formazione del personale scolastico
per la transizione digitale (DM
66/2023).

Formazione personale docente e ATA
sugli strumenti per la transizione al
digitale.

Istituto Comprensivo 2022-2024

L'OFFERTA FORMATIVA

RACCORDO CON
CONTESTO
TERRITORIALE

POTENZIAMENTO
DELLE COMPETENZE



SUCCESSO FORMATIVO=
PREVENZIONE DEL RISCHIO
DI INSUCCESSO E DISPERSIONE



LA DIVERSITÀ COME
VALORE IN-CLUDERE



CONTINUITÀ ED
ORIENTAMENTO

PIANO OFFERTA FORMATIVA 2022-2025

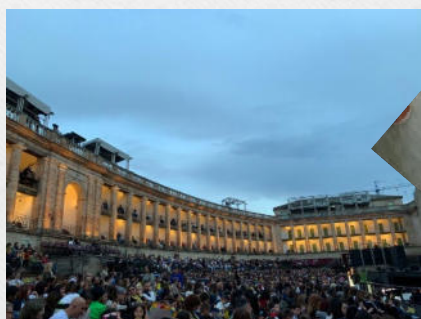



ATTIVITA' PROGETTI LABORATORI



- **Area LINGUISTICA**

- Laboratorio italiano L2
- Letto-scrittura e psicomotricità
- Aiutaci a crescere. Regalaci un libro!
- Biblioteca di classe
- #ioleggoperchè
- Let's speak English!

- **Area MOTORIA**

- Scuola attiva Kids

- **Area ARTISTICO-MANIPOLATIVA**

- Opera Domani.
- Coro della Scuola. Happy voices
- Legno magia ... Laboratorio manualità
- Il Presepe ... una tradizione da tramandare

- **Area STEM**

- Math for kids
- Matematica in gioco. Giochi matematici
- Educazione finanziaria nelle scuola «Banca d'Italia»
- Scacchi, re, regine... gioco-motricità su scacchiera gigante.
- Giochiamo a scacchi
- Il mercoledì della frutta
- Giornata Nazionale dell'Albero
- Denti Sani e sorridenti
- Progetto Avis



- **Area INCLUSIONE – ORIENTAMENTO – CONTINUITA' - PREVENZIONE**

- Progetto inclusione
- Pet therapy and per education
- A lezione di ... Continuità in ingresso
- Alla scuola dei grandi. Continuità in uscita
- Bulli in azione ... pessima decisione #disconnettiamoci
- Il mostro delle emozioni: alfabetizzazione emotiva
- ATTIVITA' DI RECUPERO IN ORARIO SCOLASTICO E POMERIDIANO.
- USCITE SUL TERRITORIO, USCITE DIDATTICHE E VIAGGI DI ISTRUZIONE.

- **Servizi**

- Sportello di ascolto
- Laboratorio fonologico alunni delle classi prime
- Mediatore Linguistico Lingua cinese e urdu
- Registro elettronico



VALUTAZIONE FORMATIVA

Criteri deliberati nel PTOF elaborato dal Collegio dei Docenti nella seduta del 24/10/2022 sulla base dell'atto di indirizzo del dirigente prot. N. 7856 del 23/09/2022 ed è stato approvato dal Consiglio di Istituto nella seduta del 26/10/2022 con delibera n. 38.

- PROCESSI
- PRODOTTO
- COMPORTAMENTO
- COMPETENZE

Due colloqui con le

FAMIGLIE:

- NOVEMBRE
- APRILE



VALUTAZIONE formativa alla SCUOLA PRIMARIA

<https://lorenzolotto.edu.it/la-valutazione-formativa/>

VALUTARE per FORMARE

AL CENTRO
DELLA →
VALUTAZIONE

L'ALUNNO

O.M. n° 172 del 04.12.2020



La nuova valutazione nella scuola Primaria

Istituto Comprensivo "Lorenzo Lotto" M.S.Giusto



Modalità di comunicazione scuola - famiglia

Sito della scuola

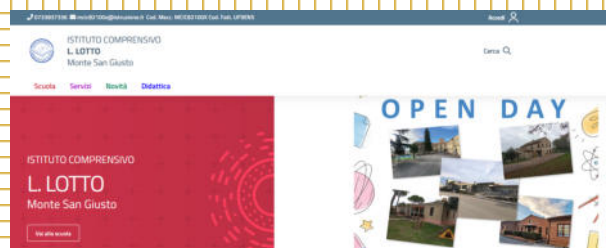

ISCRIZIONI a.s. 2024/ 2025

CALENDARIO ASSEMBLEE

DOMANDA ISCRIZIONE INFANZIA ANNO SCOLASTICO 2024-2025 #

MODULO DI CONFERMA DI ISCRIZIONE 2024-2025 - INFANZIA #

SCUOLA PRIMARIA - OPEN DAY GIOVEDÌ 18 GENNAIO 2024 H. 18:15

ISCRIZIONI SCUOLA SEC.1° GRADO- OPEN DAY VENERDÌ 19 GENNAIO H. 18.15 #

ISCRIZIONI SCUOLA SEC.2° GRADO

ISCRIZIONI ALLE SCUOLE DELL'INFANZIA E ALLE SCUOLE DI OGNI ORDINE E GRADO PER L'ANNO SCOLASTICO 2024/2025- NOTA MINISTERIALE #

CRITERI DI FORMAZIONE CLASSI-A.S.-2024-25 #



Registro On Line

